

Planos geométricos por términos municipales mandados formar por la ley de 23 de Marzo de 1900.

PROVINCIA DE TERUEL

Término municipal de Castelvispal

Escala de 1:25000.

Levada 14 de Diciembre de 1914

El Topógrafo Auxiliar, 3.º de Geografía Gregorio Moya de Selma

Levada 21 de Diciembre de 1914

Comprobado

El Ingeniero Jefe de la Brigada

Levada 8 de Marzo de 1915

Revisado

El Ingeniero Jefe de los trabajos Topográficos de la provincia

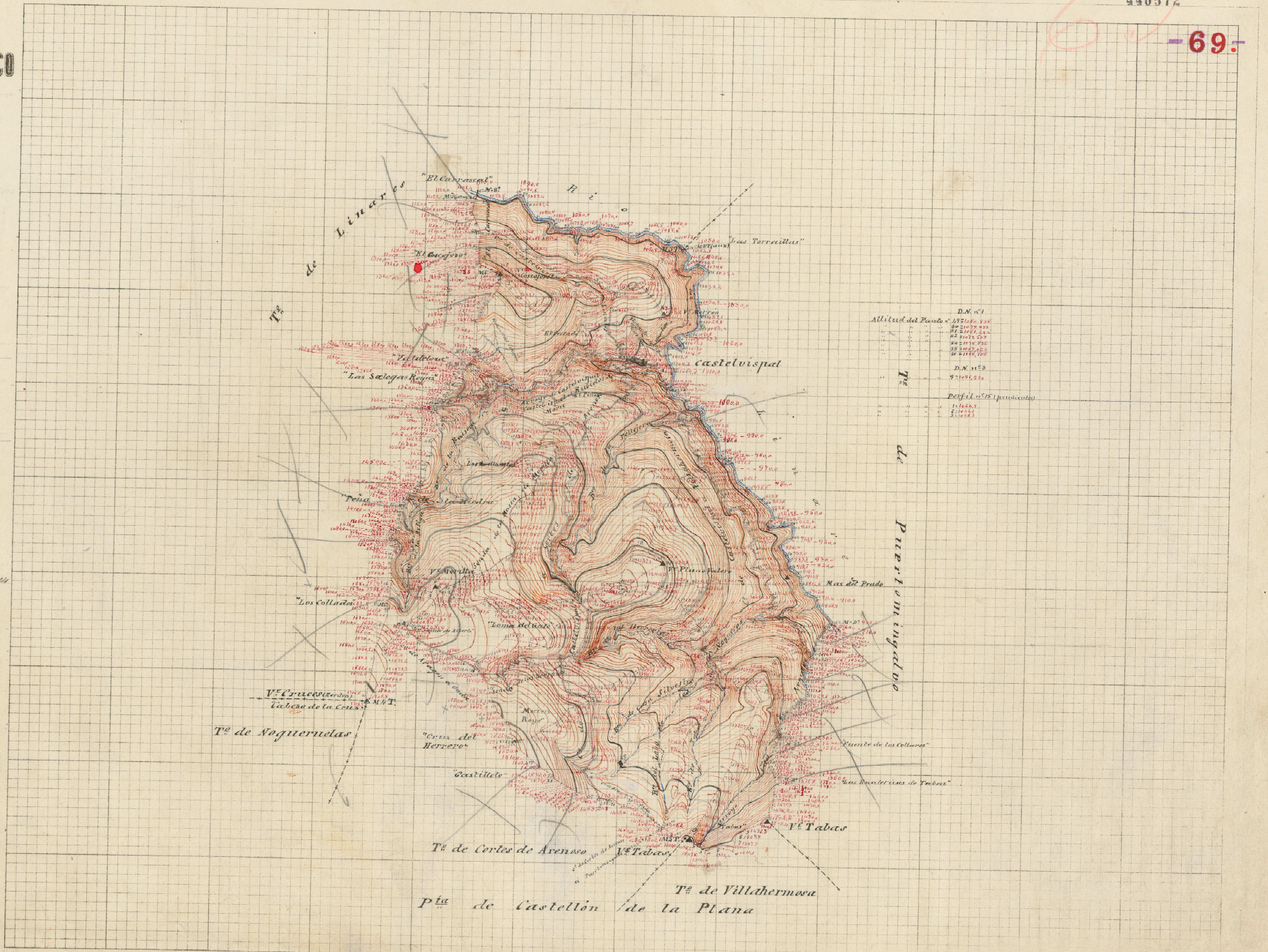

D.N. nº1	Altitud del Punto
1	187100.000
2	21050.000
3	21057.250
4	21073.500
5	21110.750
6	21220.000
7	21470.000
8	21870.000
D.N. nº53	9-1092.000
Perfil nº15 (pendiente)	
1	1622.7
2	1622.7
3	1622.7
4	1622.7
5	1622.7

